6. Sonstige Angaben
Additional Information

6.1 Weitere Angaben: keine
Additional information: none

6.2 Informationsquellen für ergänzende Angaben: Universität Basel, www.unibas.ch
Informationsstelle für Anerkennungsfragen / Swiss ENIC:
http://www.crus.ch/deutsch/enic/
Further information sources: University of Basel, www.unibas.ch
Recognition Information Centre / Swiss ENIC:
http://www.crus.ch/engl/enic/contents.html

7. Beurkundung des Diploma Supplement
Certification of the supplement

7.1 Datum
Date
1.1.1900

7.2 Unterschrift
Signature

7.3 Studiendekan
Dean of Studies

7.4 Siegel
Seal

8. Angaben zum schweizerischen Hochschulsystem
Information on the Swiss Higher Education System

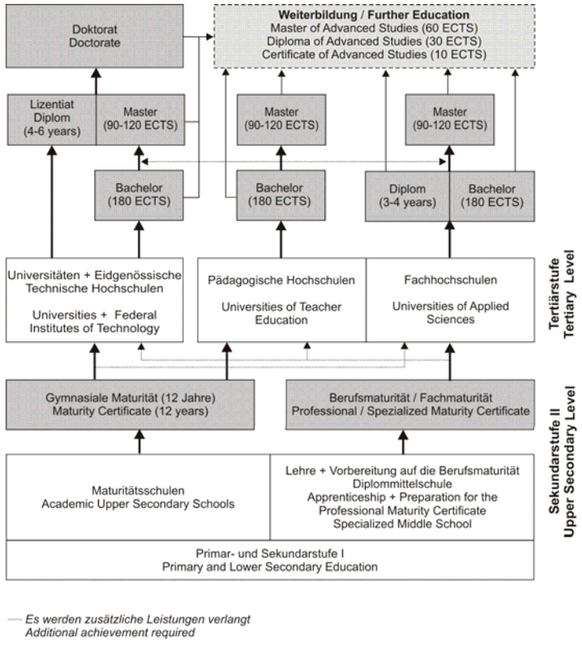

Universität Basel
University of Basel

Fakultät für Psychologie
Faculty of Psychology

Diploma Supplement

Dieses Diploma Supplement wurde nach dem von der Europäischen Kommission, dem Europarat und der UNESCO/ CEPES entwickelten Modell erstellt. Das Dokument stellt hinreichende Daten zur Verfügung, die die Transparenz und angemessene akademische und berufliche Anerkennung von Qualifikationen verbessern. Es ist eine Beilage zur Originalurkunde und beschreibt Eigenschaften, Stufe, Zusammenhang, Inhalte sowie Art des Abschlusses des Studiums, das von der in der Originalurkunde bezeichneten Person erfolgreich abgeschlossen wurde. Das Diploma Supplement sollte frei sein von jeglichen Werturteilen, Äquivalenzaussagen oder Empfehlungen zur Anerkennung. Es sollte Angaben in allen acht Abschnitten enthalten. Wenn keine Angaben gemacht werden, sollte dies durch eine Begründung erläutert werden.
This Diploma Supplement follows the model developed by the European Commission, Council of Europe and UNESCO/ CEPES. The supplement provides sufficient independent data to improve the international transparency and fair academic and professional recognition of qualifications. It is designed to provide a description of the nature, level, context, content and status of the studies that were pursued and successfully completed by the individual named on the original qualification to which this supplement is appended. It should be free from any value judgements, equivalence statements or suggestions about recognition. Information in all eight sections should be provided. Where information is not provided, an explanation should give the reason why.

1. Angaben zur Person des Diplominhabers oder der Diplominhaberin
Information identifying the holder of the diploma

1.1 Familienname(n)
Family name(s)
Muster

1.2 Vorname(n)
First name(s)
Anna

1.3 Geburtsdatum
Date of birth
1.1.1900

1.4 Matrikelnummer
Student number
0000000000

2. Angaben zum Diplom

2.1 Bezeichnung der Qualifikation und vollständiger verliehener Titel mit offizieller Abkürzung:
Master of Science in Psychology (M Sc)

2.2 Studienfach(-fächer) für die Qualifikation: Major in Cognitive and Brain Sciences

2.3 Name und Status der Institution, die das Diplom verliehen hat (in der Originalsprache):
Fakultät für Psychologie der Universität Basel, staatlich anerkannte Universität

2.4 Name und Status der Institution, die den Studiengang durchgeführt hat:
siehe 2.3

2.5 Im Unterricht / in der Prüfung verwendete Sprache: Deutsch

3. Angaben zum Niveau des Diploms

3.1 Niveau der Qualifikation: zweiter akademischer Abschluss

3.2 Dauer des Studiums: 120 ECTS Credits = 4 Semester Vollzeitstudium, 1 ECTS Credit = 30 Stunden Arbeitsaufwand

3.3 Zulassungsbedingungen: Bachelorgrad im Umfang von 180 ECTS-Credits einer von der Universität Basel anerkannten Hochschule

4. Angaben über den Inhalt des Studiengangs und die erzielten Ergebnisse

4.1 Studienart: Vollzeit

4.2 Anforderungen des Studienganges:
Studien- und Prüfungsordnung der Fakultät für Psychologie der Universität Basel für das Bachelor- und Masterstudium, vom 14. Juni 2001; siehe www.unibas.ch/studienangebot.

4.3 Einzelheiten zum Studiengang und erzielte Noten: siehe Zeugnis

4.4 Notenskala und Anmerkungen zur Vergabe von Noten: Studentische Leistungen werden mit bestanden/nicht bestanden (pass/fail) oder mit einer Note bewertet. Die Notenskala reicht von 6 bis 1, wobei 4 genügend ist. Die Benotung erfolgt in ganzen oder halben Noten. Bei der Berechnung der Mittelwerte werden Dezimalstellen von 01 bis 24 oder von 75 bis 99 zu «0» und Dezimalstellen von 25 bis 74 zu «5» gerundet. Zur Festlegung der Noten wird folgender Notenschlüssel verwendet: 6,0 hervorragend; 5,5 sehr gut; 5,0 gut; 4,5 befriedigend; 4,0 ausreichend; 3,5 bis 1,0 nicht ausreichend bis ungenügend.

4.5 Im Masterstudium wird kein Prädikat vergeben.

4.6 Gesamtbewertung der Qualifikation: siehe Zeugnis

5. Angaben zur Funktion der Qualifikation

5.1 Zugangsberechtigung zu weiterführenden Studien: berechtigt zum Doktoratsstudium

5.2 Berechtigung zur Ausübung eines reglementierten Berufes: nicht geregelt

UNI BASEL

2. Information identifying the diploma

2.1 Name of qualification and title conferred with official abbreviation:
Master of Science in Psychology (M Sc)

2.2 Main field(s) of study for the qualification: Major in Cognitive and Brain Sciences

2.3 Name and status of the awarding institution (in original language):
Fakultät für Psychologie der Universität Basel, state recognised university

2.4 Name and status of institution administering studies:
see 2.3

2.5 Languages of instruction/examination: German

3. Information on the level of the qualification

3.1 Level of the qualification: second academic degree

3.2 Official length of studies: 120 ECTS credits = 4 semesters of full-time study, 1 ECTS credit = 30 hours of workload

3.3 Entry requirements: a Bachelor's degree with 180 ECTS-Credits awarded by an academic institution recognised by the University of Basel

4. Information on the programme contents and results obtained

4.1 Mode of study: full-time

4.2 Programme requirements:
Study Regulations for the Degrees of Bachelor and Master in Science in Psychology at the Faculty of Psychology of the University of Basel, dated 14 June 2001; for further details see www.unibas.ch/programmes.

4.3 Programme details and individual grades/marks obtained: Please refer to the grade transcript.

4.4 Grading scheme and grade distribution guidance: Academic work is graded with pass/fail or a numeric grade. The grading scheme ranges from 6 to 1; 4 is the minimum pass mark. Grades are given by integer or half-integer numbers. Averages are calculated by rounding decimal digits 01-24 or 75-99 to «0», and decimal digits 25-75 to «5»: 6,0 excellent; 5,5 very good; 5,0 good; 4,5 sufficient; 4,0 adequate; 3,5 to 1,0 not adequate to insufficient.

4.5 No Latin honours are awarded in Master programmes.

4.6 Overall classification of the qualification: Please refer to the grade transcript.

5. Information on the function of the qualification

5.1 Access to further studies: access to doctoral programmes

5.2 Professional status: not regulated

UNI BASEL